DÜNYANIN EN ÜNLÜ **UZAY KAHRAMANI**

GORDON

Sayı: 67 HAFTALIK GENÇLİK MECMUASI 200 Kuruş

KARİKATÜR

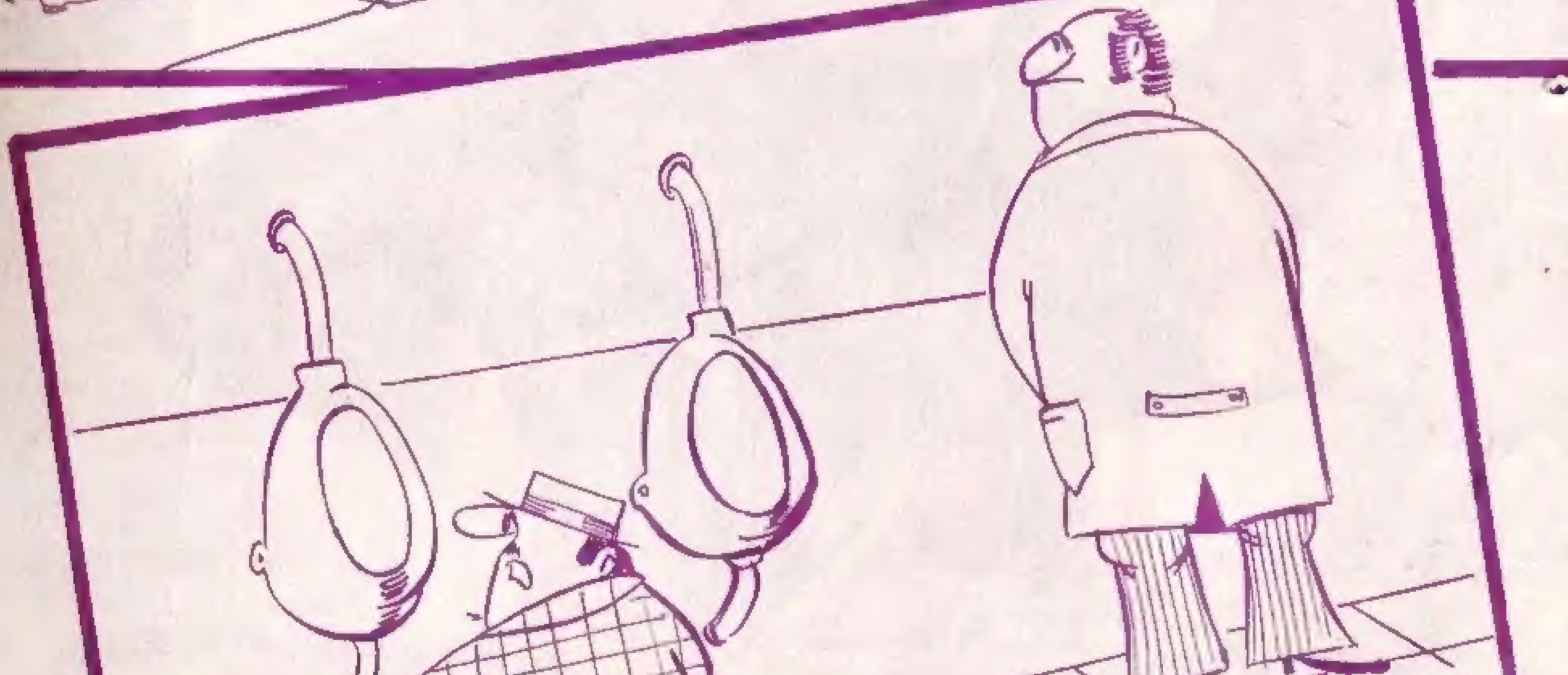

TAY YAYINLARI

GORDON - Haftalık Mecmua. Sahibi ve Sorumlu Yönetmeni: Sezen Yalçıner
Redaksiyon Şefi: Ay Barka, Kaligrafi ve sayfa düzeni: Ferdi Sayışman
İdare yeri: Türbe, Klodfarer Caddesi No.16 İSTANBUL Tel: 22 45 32
Türkiyede neşir hakkı TAY YAYINLARI'na aittir. Neşir Tarihi: 23/9/1974

Mehmet Ali-Çizgi Diyarı
© Copyright Opera Mundi - K.F.S.

ÇILDIRDINIZ MI SİZ ? DOĞA KANUNLARINA KARŞI ÇIKILIR MI ?.
ÇEKİLİN YOLUMDAN BAY VAN MEER.. SİZİN SAFSATALARINIZ BİZİ İLGİLENDİRMEZ..
DIRK..!
DUYMADIN MI ? ÇEKİL DEDİ..
DİRK.. İYİSİN YA ?!
İYİYİM.. SERSEMLER.. O DEV BÖCEKLERİ ÖLDÜRMEK EKİNLERİNİ KURTARMAYACAK..
GORDON.. YENİ BİR DEV BÖCEK SÜRÜSÜ GELİYOR..
LİNDA DİKKAT..!

KIZI KURTAR GORDON!..
LİNDA SAKIN AYAĞA KALKMA..
AH.. BİLEĞİM..
DUR! ŞİMDİ SENİ ALIRIM ORADAN..!
OLDU.. ŞİMDİ BEN LİNDA'YI ÇEKEYİM..
HAYDİ DİRK.. BEN KORURUM SENİ..
SÜRÜ YAKLAŞMADAN ÜÇÜ DE BİR AĞACIN ALTINA SIĞINABİLDİLER..

ÇOK GEÇMEDEN GÜDÜMLÜ HELİKOPTERLER GELİP ÖLÜM IŞINLARIYLA TÜM BATAKLIK ŞEYTANLARINI İMHA ETTİLER...
ŞEYTANLAR ÖLDÜ BAYAN POMEROY.. BURADA KALIP SONUCU GÖRMEK İSTİYORUM..
NASIL İSTERSENİZ BAY ETKAFA!
ÇİFTLİĞE DÖNDÜKLERİNDE
LİNDA.. ŞURAYA BAK!
EYVAH.. BÜTÜN EKİNLERİMİZİ YEMİŞLER..
BU KADAR KISA ZAMANDA..
AMA CANAVARLARIN HEPSİNİ ÖLDÜRMÜŞTÜK..
EVET.. DÜN GECE BİZ BURADA YOKKEN YEMİŞLER EKİNLERİ..

BIR TEK CANA-VARIN BİLE KALMADIĞINA EMİNİM..
EVET AMA, EKİNLERİ O CANA-VARLARIN YEDİĞİNE EMİN MİSİN ?
ONLARI GECE EKİNLERİMİZİ YER-KEN YAKALADIK.. GORDON DA GÖRDÜ..
EKİNLERİNİZ O CANAVARLAR GİTTİKTEN SONRA YENMİŞ..HEY.. BU TAŞLAR DA NE..?
DEĞER-SİZ BATAKLIK TAŞLARI..
BUNLARDAN İKİ TANE NUMUNE ALAYIM..BU GECE EKİNLERİN ARASINA SAKLANIP OLANLARI GÖRECEĞİM..
BEN DE SENİN-LE GELE-CEĞİM DIRK.!
O GECE YARI-SINA DOĞRU..
SİLÂHLARI İYİ DOL-DUR- BATAKLIK ŞEY-TANLARI GECE TEHLİKELİ OLUR.!
EKİNLERİ ONLARIN YEDİĞİNDEN EMİN DEĞİLİM.. BİLİRSİN LEOPARLAR GECE ÖLDÜ-RÜR..

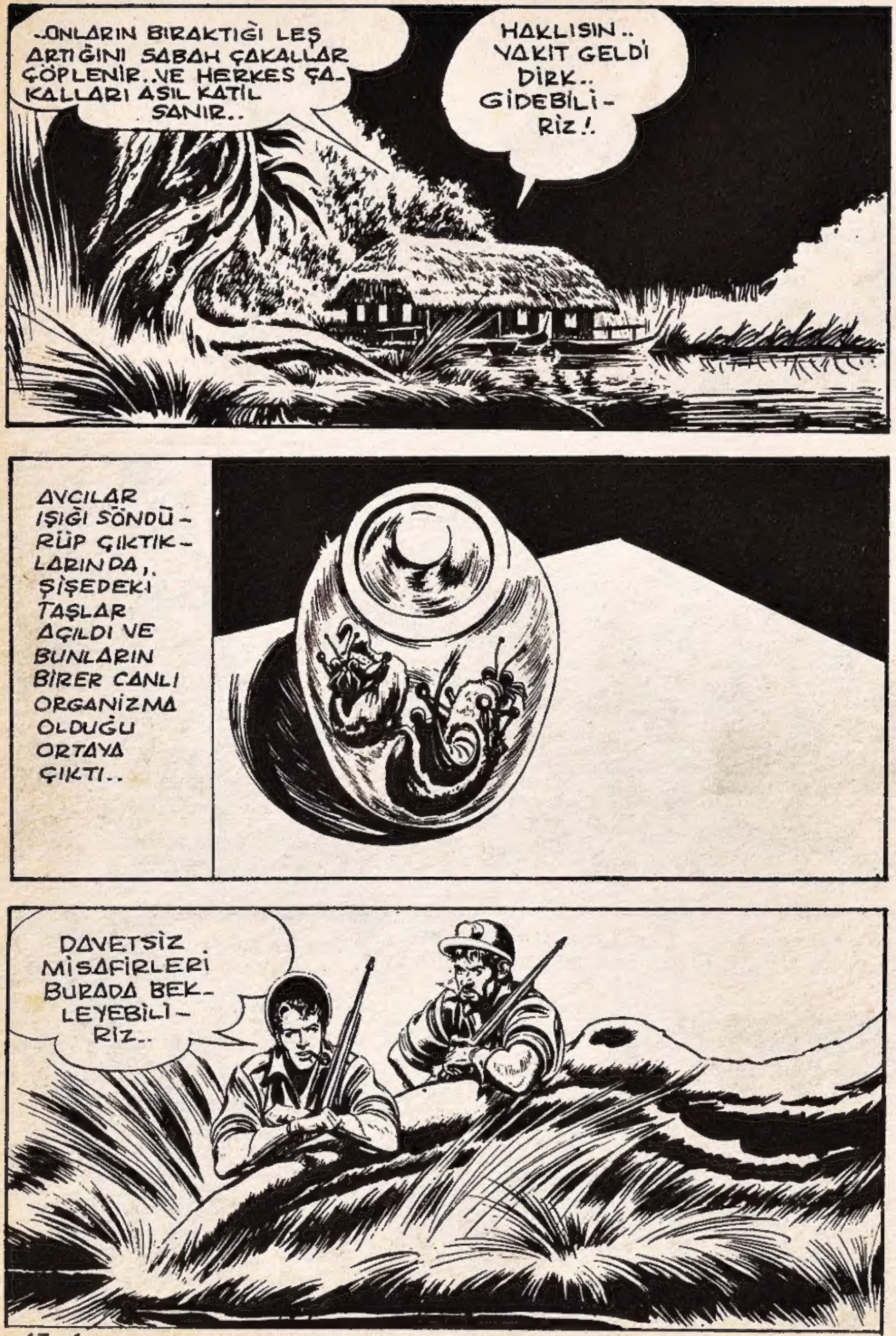
..ONLARIN BIRAKTIĞI LEŞ ARTIĞINI SABAH ÇAKALLAR ÇÖPLENİR..VE HERKES ÇAKALLARI ASIL KATİL SANIR..
HAKLISIN.. VAKİT GELDİ DİRK.. GİDEBİLİRİZ!.
AVCILAR IŞIĞI SÖNDÜRÜP ÇIKTIKLARINDA,. ŞİŞEDEKİ TAŞLAR AÇILDI VE BUNLARIN BİRER CANLI ORGANİZMA OLDUĞU ORTAYA ÇIKTI..
DAVETSİZ MİSAFİRLERİ BURADA BEKLEYEBİLİRİZ..

GEZEGENİ ÇEVRELEYEN BULUTLARDAN ÖTÜRÜ VENÜS'DE GECELER ZİFİRİ KARANLIK OLUR..
İŞTE KOPKOYU KARANLIK BASTI DIRK.. SUSUP SESLERİ DİNLEYELİM..
OMP! CHOMP! CRUN
CRUNCH! SNAP!
..ŞU SESLERE BAK! ÂDETA AÇ BİR HAYVANLAR ORDUSU EKİN TARLALARINA GİRMİŞ GİBİ..
ETRAFA DİKKAT ET..
NE GÖRÜYORSUN?..
HİÇ BİR ŞEY.!
EVET AMA EKİNLERİN KEMİRİLMEKTE OLDUĞU BİR GERÇEK..
BELKİ DE BUNLAR ISIKTA GÖRÜNMEYEN YARATIKLARDIR..

GORDON.. YERİMDEN KIMILDAYAMIYORUM.. İPEK TEL-LERLE BAĞLAN-MIŞIM..
BAĞLARI BIÇAĞINLA KES.. ÇABUK OL!..
BIÇAK KESMİ-YOR, BAĞLAR ÇELİK GİBİ SAĞLAM..
GORDON YARDIM ET.. GÖLE DOĞRU SÜRÜKLENİYO-RUM..
TÜFEĞİMİ TUT DİRK..!
FAYDASIZ GORDON..!
SENİ DE PEŞİM-DEN SÜRÜK-LÜYORUM..
GORDON.. DİRK..

BU TELLERE YAKALA - NACAĞINIZI TAHMİN ETMİŞTİM. DURUN DA KESEYİM..
LİNDA..
NASIL YAPTIN BUNU ?.
BU ORGANİK TELLERİ ANCAK ISI MAKASI KESEBİLİR.. GELİN EVE GİDELİM !
ACABA BİTKİLERİ KİMLER YİYORDU? AYDINLIKTA GÖRÜNMEYEN HAYVAN - LAR OLABİLİR Mİ ?
BEN GİDİP KULÜBEDEN İNFRARUJ AYDINLAT - MA CİHAZINI GETİ - REYİM..
- BÖYLECE KARAN - LIKTA ETRAFI GÖREBİLİRİZ..!
YİNE Mİ ORAYA GİDE - CEKSİ - NİZ?
AZ SONRA..
BU IŞIK SA - YESİNDE KARAN LIKTA GÖREBİLİ - YORUZ..
CHOMP! CHOMP!
EVET.. SESLERE DOĞRU BIRAZ DAHA YAKLA - ŞALIM..
CHOMP!
HEY GORDON.. GÖRDÜN MÜ ?

NE GÖRÜYOR-SUNUZ, BANA DA SÖYLEYİN.!
İNANILMAZ ŞEY.!
KENDİ GÖZLERİNLE GÖR LİNDA!
HER TARAF ŞU GARİP YARATIKLAR-LA DOLU. BUNLARI DAHA ÖNCE HİÇ GÖRME-MİŞTİM..
BAK ŞİMDİ NE OLACAK LİNDA.!
NORMAL IŞIK ALTINDA KAPANI-VERİYORLAR..
AA- BATAK-LIK TAŞLARI BUNLAR.!

HAYIR LİNDA.. BUNLAR TAŞ DEĞİL, SERT KABUKLU BÖCEKLER.. IŞIKTA KAPANIP KARANLIKTA AÇILIYORLAR..
FAKAT HASAR GÖREN TARLALARDA BATAKLIK ŞEYTANLARI NE ARIYORDU?.
BU BÖCEKLER AÇILDIKLARI SIRADA BATAKLIK ŞEYTANLARI BUNLARI YİYORDU.. YANİ SİZİN DÜŞMAN DİYE ÖLDÜRDÜKLERİNİZ.. ASLINDA DOSTUNUZMUŞ..
BÖYLECE EKİNLERİNİZİN ASIL DÜŞMANLARINI YOKEDENLERİ YOKETTİNİZ..!
OH DİRK! BENİ AFFET.. SÖZÜNÜ DİNLEMELİYDİM..
DAHA SONRA ÇİFTLİKTE..
GÜNEY VENÜS BATAKLIKLARINDAN BURAYA BATAKLIK ŞEYTANI GÖNDERECEĞİZ.. ONLARIN HIZLA ÇOĞALMASINA YARDIM EDİN..
SAĞOL EVLÂT.. VE DE KUSURA BAKMA.!
HOŞÇA KAL LİNDA..
İYİ ŞANSLAR..
BEN SENİ VENÜS LİMANINA BIRAKIRIM GORDON!
HER ŞEY İÇİN TEŞEKKÜRLER.. BANA MEKTUP YAZ DİRK!.

GÜLE GÜLE DİRK..!
BAKIYORUM ARTIK DİRK'E ETKAFA DEMİYOR-SUN..
AMAN BABAAA.. YÜZÜME VURMA-SAN OLMAZ MI ?
LİNDA ÇOK TATLI KIZ GORDON..!
BU KADAR GÜ-ZEL BİR KIZIL SAÇLIYA RAST-LAMAMIŞTIM..
ŞEY DİRK..
..BU HELİKOP-TERİ KULLAN-MAK ZOR MU ?
YOO.. ÇOK BASİT.. NİYE SORDUN? OH PARDON..
KUSURA BAKMA GOR-DON.. DALMIŞIM..
LİNDA GÖZDEN KAYBOLDUĞUNA GÖRE ARTIK İYİ KULLANABİ-LİRSİN..

KIZIL SAÇLILAR DÜNYANIN EN GÜZEL KIZLARI OLUYORLAR..
DİRK ÖNÜNE BAK..
DUR DA BEN KULLANAYIM!
KULEDEN HELİKOPTERE..
SERSEMLER! İNİŞ HALİNDEKİ ROKETE ÇARPACAKTINIZ..
LİNDA'NIN HAYALİ HER ŞEYİN ÖNÜNDE GALİBA DİRK..
AZ DAHA ÖLECEKTİK..
İŞTE VENÜS UZAY LİMANI..
PİLOTLUĞUN İÇİN TEŞEKKÜRLER..
BEN TEŞEKKÜR EDERİM DİRK!

O KIZLA EVLEN DİRK.!
BEN DE BUNU DÜŞÜNÜYORUM..
GORDON'U BİR SÜRPRİZ BEKLİYORDU..
SİZİ YUKARIDA BEKLEYENLER VAR..
BEKLEYENLER Mİ ?
ZARKOF!. SEN HA ?!
ÖZEL GÖREVLE GELDİM.. DÖRT GÜNDÜR VENÜS'DE SENİ ARIYORUM..
SANA DR. NİELSEN'İ TANITAYIM.. KENDİSİ SİBERNETİK UZMANIDIR..
TANIŞTIĞIMIZA SEVİNDİM GORDON!.
ÜNLÜ KOMPÜTER UZMANI OLDUĞUNUZU DUYMUŞTUM..
DR. NIELSEN TÜMÜYLE OTOMATİK BİR ROBOT ROKET İMAL ETTİ. AMA DENEME UÇUŞU İÇİN BİR DEFA PİLOTA İHTİYAÇ VARMIŞ..
DAHA DOĞRUSU UZAY KONTROL MERKEZİ BUNU İSTİYOR..
BU GÖREVİ ÜZERİNE ALIR MISIN ?
SEVE SEVE ZARKOF!

İŞTE GEMİ. BU.. KENDİ KENDİNİ İNSANDAN DAHA İYİ YÖNETİYOR..
İÇİNE BAKABİLİR MİYİM ?.
FAKAT KAPI ANSIZIN KAPANDI..
İÇERİ YABANCI KİMSEYİ SOKMAZ GORDON..
BU KAPIYI ANCAK BENİM KİMLİK KARTIM AÇABİLİR.. BENİMLE GELİN !
HARİKA BİR GEMİ BU DOKTOR NİELSEN !
ÇANTALARIMIZI TAŞIYACAK VALE ROBOT BİLE VAR..
HEP BİRLİKTE GEMİYE GİRDİLER..
SAYIN YOLCULAR ! LÜTFEN ŞU TARAFTAN..
BEN YOLCU DEĞİL KAPTAN PİLOTUM..
ÖZÜR DİLERİM, PİLOT KABİNİNE İNSAN GİREMEZ..

OTOMATİK PİLOT ARIZALANIRSA GORDON'UN GEMİYİ DEVRALMASI İÇİN KAPIYI AÇMALISINIZ..YOKSA UÇUŞU İPTAL EDERİM..
SİZİN UZAY KONTROL MERKEZİNİN İŞGÜZARLIĞINI HİÇ SEVMEDİM..
TROL
SI
İŞTE OTOMATİK PİLOT BU..SİBERNETİĞİN EN SON HARİKASI DİYEBİLİRSİNİZ..
BU DA GEMİNİN MERKEZİ KOMPÜTERİ..PİLOTU, MAKİNE DAİRESİNİ VE HİZMET ROBOTLARINI BU BEYİN YÖNETİYOR.. ONUN SAYESİNDE KUSURSUZ BİR GÜVENLİĞE SAHİBİZ..
HİÇ BİR ŞEY MÜKEMMEL DEĞİLDİR DR. NIELSEN..
KALKIŞA 7 DAKİKA VAR..YERLERİNİZE OTURUNUZ LÜTFEN..
HEY..NE OLUYOR..?
MERKEZİ BEYİN KALKIŞTAN RAHATSIZ OLMANIZI İSTEMİYOR..
ÜÇ.. İKİ.. BİR.. SIFIR..
GEMİ KALKMIŞTIR!

67 - 16

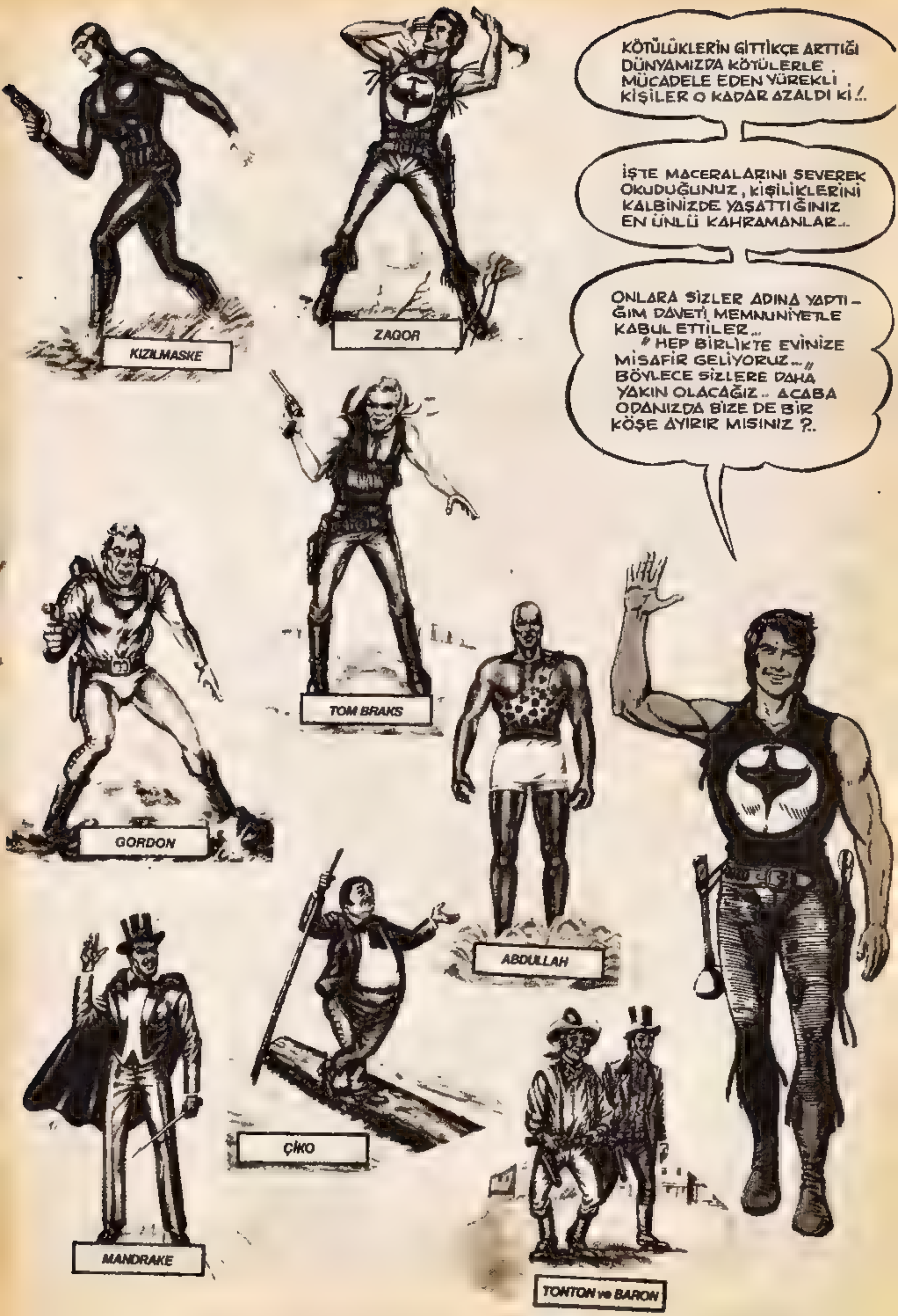
KÖTÜLÜKLERİN GİTTİKÇE ARTTIĞI DÜNYAMIZDA KÖTÜLERLE MÜCADELE EDEN YÜREKLİ KİŞİLER O KADAR AZALDI Kİ !..
İŞTE MACERALARINI SEVEREK OKUDUĞUNUZ, KİŞİLİKLERİNİ KALBİNİZDE YAŞATTIĞINIZ EN ÜNLÜ KAHRAMANLAR..
ONLARA SİZLER ADINA YAPTIĞIM DAVETİ MEMNUNİYETLE KABUL ETTİLER... " HEP BİRLİKTE EVİNİZE MİSAFİR GELİYORUZ... " BÖYLECE SİZLERE DAHA YAKIN OLACAĞIZ.. ACABA ODANIZDA BİZE DE BİR KÖŞE AYIRIR MISINIZ ?..
KIZILMASKE
ZAGOR
TOM BRAKS
GORDON
ABDULLAH
ÇİKO
MANDRAKE
TONTON ve BARON

OTOMATİK GEMİ VENÜS'TEN AYRILMIŞ, DÜNYAYA DOĞRU YOLA KOYULMUŞTU..
BU KEMER-LERİ ÇÖZÜN BAYAN NİEL-SEN..
KUSURA BAKMA GORDON.. YAPAMAM.
ELEKTRONİK BE-YİN SENİ BENDEN FAZLA DÜŞÜNÜR.. MERAK ETME..
KOPARACAĞIM BU BAĞLARI..
GORDON ÖFKEYLE, PİLOT KABİ-NİNDEN GELEN KABLOLARI YA-KALAMIŞTI..
LÜTFEN KABLOLARI BI-RAKIN, YERİNİZDEN KALKMAYIN..
DELİ MİSİN SEN ? KOMPÜTE-RE KARŞI GELİN-MEZ..BU İSYANDIR!
SONRA KEMER-LER ÇÖZÜLDÜ.. VE KABİNİN KAPISI AÇILDI..
YERİNİZE OTURUN.. GLURP.. BLUUP.. RRSSS. PPP..
GEMİMİ MAHVETTİNİZ. BUNDAN SONRA OLANLARDAN BEN SORUMLU DEĞİ-LİM..

GORDON'UN PİLOT OLARAK GÖREVİNİ YAPMASINA İZİN VERMEDİNİZ Kİ..
GEMİNİZİN MÜ-KEMMEL OLDUĞUNU SÖYLÜYORDUNUZ DEĞİL Mİ DOKTOR..
BU DÜŞÜK HIZLA GİDERSEK DÜNYAYA BEŞ SENEDE VARAMAYIZ..
MM.. BİR BAKA-LIM..
HHRRRGG.. KAZALARIN ÇOĞU KALKIŞ VE İNİŞTE OLUR.. BEEP.. KİM YERİNE OTURMUYOR? SİZE İHTAR EDİYORUM.. ARTIK HİÇ YERE İNMEYECE-ĞİZ.. BENİ BOZ-DUNUZ.. RRRRR..
ROBOT BO-ZULDU GORDON.. ARTIK EBEDİYYEN UZAY-DA KALACAĞIZ.. YAPTIĞINI BEĞENDİN Mİ ?

BÜTÜN EMEKLERİM MAHVOLDU.. BU GEMİYİ YAPMAK İÇİN HAYATIMI VERMİŞTİM..
SAKİN OLUN DR. NIELSEN.. BİRLİKTE ARIZAYI GİDEREBİLİRİZ..
ARIZAYI GİDERMEK Mİ ?.
MERKEZİ BEYİNİN EMİRLERİNE UYMADIN.. OYSA BEYİN İNSAN HAYATINI KORUMAK İÇİN PROGRAMLANMIŞTI..
KOMPÜTER YERE İNMEYİ REDDEDİYOR ARTIK..
ŞU HALDE YAPILACAK TEK ŞEY VAR..
OTOMATİK PİLOTU KONTROL CİHAZINDAN AYIRIP, GEMİYİ BİZ YÖNETEBİLİRİZ.!
67-20

AMA DÜNYANIN ROTASINI KOMPÜTERSİZ NASIL BULABİLİRİZ?
GEMİYİ ŞİMDİ MERKEZİ BEYİN YÖNETİYOR.. PİLOTLUĞU SİZ YAPAMAYACAKSINIZ..
SU HALDE MERKEZİ BEYNİ DE AYIRIRIZ..
MERKEZİ BEYNİN OTOMATİK TAMİR ROBOTU VARDIR.. İÇERİ DE GİREMEZSİNİZ..
ZI
MB.
BU KAYNAK ROBOTU KAPIYI AÇABİLİR..
SİZİN SAÇMALIKLARINIZLA UĞRAŞACAK DEĞİLİM, DR. NIELSEN!.

HAYDİ ROBOT EFENDİ.. UĞRAŞTIRMA BENİ..
GORDON ROBOTUN ELİNDEKİ IŞINLI MADEN KESİCİSİNİ ALDI..
İŞTE OLDU.!
ÇABUK OL GORDON... MERKEZİ BEYİN KENDİNİ KORUMAK ÜZERE BİZE KARŞI SAVAŞMAYA BAŞLADI..
KAPI RAHAT KESİLİYOR.. HEMEN AÇAR VE ELEKTRONİK BEYNİ DERHAL DURDURURUZ..
BUNUN HESABINI VERECEKSİN GORDON.!

GEMİYİ YÖNETEN ELEKTRONİK BEYNE MÜDAHALE ETMEME-LİSİNİZ..
YANILI-YORSUNUZ DOKTOR NİELSEN!.
UZAYDA HİÇ BİR ŞEY TAM ANLAMIYLA ELEKTRO-NİK BEYİNE TERKE-DİLE-MEZ..
GORDON!..
NEFES ALAMIYORUM.. BURADA HAVA AZA-LIYOR..
BRAIN ROOM
UZAY ELBİSELERİ-MİZİ GİYE-LİM!.

ÖNCE BENİMKİNİ ALALIM..
GORDON GÜÇLÜKLE KENDİ ELBİSESİNİN BAŞLIĞINI GİYDİ VE DERİN BİR SOLUK ALDI..
ŞİMDİ SIRAYLA İKİNİZ DE BU TÜPTEN OKSİJEN SOLUYUN..
SONRA DA ÇABUCAK KENDİ ELBİSELERİNİZİ GİYİN..
HAKLIYMIŞSIN GORDON.. ELEKTRONİK BEYİN ARIZA YAPTI VE BİZİ ÖLDÜRMEK İÇİN GEMİDEKİ HAVAYI DIŞARIYA POMPALADI..
EN KISA ZAMANDA ONU DURDURMALIYIZ..

SEN KAPIYI AÇARKEN BEN GEMİNİN DIŞINDAN MAKİNE DAİRESİNE GİRMEYE ÇALIŞAYIM ZARKOF..
KOMPÜTE-RİN GÜÇ KAYNAĞINI DURDU-RACA-ĞIM..
GORDON KAPAK KAPANIYOR!
AAH!
KAPAK BENİ SIKIŞTIRDI.. KIMILDAYA-MIYO-RUM..
KAPAĞI HARE-KET ETTİ-REN KABLO-YU KES GOR-DON!

ACELE ET.. YOKSA PARÇALANACAKSIN..
GORDON MOTORDAN GELEN KABLOYU KESEREK KAPAĞIN ÖLDÜRÜCÜ BASINCINDAN KURTULMUŞTU..
BU İŞ DE TAMAM!
AZ KALDI ÖLÜYORDUN GORDON.. İÇERİ GİR DE BİRAZ DİNLEN..
HAYIR ZARKOF.. VAKİT KAYBETMEYELİM..
MAKİNE DAİRESİ BURADA OLMALI..
ŞU EMNİYET KABLOSUNU TAKAYIM..
AYNI ANDA DENGE ROKETLERİ ATEŞLENİNCE GORDON SAVRULDU..
İYİ Kİ EMNİYET KABLOSUNU BAĞLAMIŞIM.. KOMPÜTERİN BÖYLE BİR OYUN OYNAYACAĞI BELLİYDİ..

GORDON'UN GEMİNİN YÜZEYİNE AYAK BASMASIYLA KOMPÜTER, EMNİYET KABLOSUNU MANYETİK BİR ETKİYLE ÇÖZDÜ VE..
SATIH ÇEKİMİNİ ORTADAN KALDIRDI..
HER ŞEY YAPABİLİR AMA BÜYÜK KİTLENİN KÜÇÜK KİTLEYİ ÇEKMESİNİ ÖNLEYEMEZ..
VAKİT GEÇİRMEDEN BU BOZUK KOMPÜTERİ DURDURMALIYIM..
ŞİMDİ DE EMNİYET KABLOSUYLA BENİ SARMAK İSTİYOR..

AZ KALDI.. ŞU GİRİŞ KAPAĞI-NA BİR ULAŞ-SAM..
İŞTE, OTOMA-TİK OLARAK AÇI-LIYOR.. İHTİYATLI OLMALIYIM..
GORDON HEMEN KAPAĞI İDARE EDEN HATLARDA KISA DEVRE YAPTI..
BAŞARIRSAM, BENİ İÇERİ HAPSET-ME OLANAĞI KALMAZ..
KONTAK YAPTI.. HEMEN İŞE KO-YULMALI-YIM..
ENERJİ HATLARINI BUL-MAM GEREK..
FAKAT GORDON ARKASIN-DAKİ TEHLİKE-DEN HABER-SİZDİ..

VAY CANINA! BU DA NE ?
BU KOMPÜTERİN KORUYUCU ROBOTU OLMALI.. ONU SA-ŞIRTIP JENARATÖRE ULAŞMALIYIM..
İŞTE JENERATÖ-RÜN ELEKTRİK TAB-LOSU.. AMA ÜZERİN-DE BÜYÜK BİR AKIM VAR..
ELİMİ DEĞDİRSEM HEMEN ÖLÜRÜM.. ROBOT DA NERDEYSE BENİ YAKALA-YACAK..

AKIMI KESSEYDİM BU DA DURACAKTI..
BU ÇELİK KOLLARDAN KURTULMAK ZOR..
..AMA KURTULMAM LÂZIM..
AYNI ANDA PİLOT KABİNİNDE..
DAHA HIZLI KESEMEZ MİSİN ZARKOF?!
KESİCİNİN IŞINLARI ZAYIF ELSİE..! ANCAK BU HIZLA KESEBİLİYOR..
BU ARADA GORDON MEKANİK KOLLARDAN KURTULMAYA ÇALIŞIYORDU..
GİTTİKÇE DAHA FAZLA SIKMAYA BAŞLADI..

ÖLMÜŞ GİBİ DAVRANMALIYIM..
GORDON ANSIZIN HAREKETSİZ KALINCA KURBANININ ÖLDÜĞÜNÜ ZANNEDEN ELEKTRONİK BEYİNİN KORUYUCU ROBOTU MEKANİK KOLLARI GEVŞETTİ..
..VE FIRSATI KAÇIRMAYAN GORDON BİRDEN SIYRILIP KURTULDU..
JENERATÖRÜ SEN DURDURACAKSIN, BAY ROBOT..
GORDON ÇEVİK BİR HAREKETLE ROBOTUN ARKASINA GEÇEREK ONU KAYRADI VE KONTROL TABLOSU ÜZERİNE ATTI..

Mehmet Ali-Çizgi Diyarı

67-32

BASKI ÇETİN OFSET 27 32 87

Her hafta MANDRAKE'de bulacağınız bibloları biriktirip şahane bir "HAYVANAT BAHÇESİ" kurunuz ...

KÖTÜLÜKLERİN GİTTİKÇE ARTTIĞI DÜNYAMIZDA KÖTÜLERLE MÜCADELE EDEN YÜREKLİ KİŞİLER O KADAR AZALDI Kİ !..
İŞTE MACERALARINI SEVEREK OKUDUĞUNUZ, KİŞİLİKLERİNİ KALBİNİZDE YAŞATTIĞINIZ EN ÜNLÜ KAHRAMANLAR...
ONLARA SİZLER ADINA YAPTIĞIM DAVETİ MEMNUNİYETLE KABUL ETTİLER... " HEP BİRLİKTE EVİNİZE MİSAFİR GELİYORUZ... " BÖYLECE SİZLERE DAHA YAKIN OLACAĞIZ.. ACABA ODANIZDA BİZE DE BİR KÖŞE AYIRIR MISINIZ ?..
KIZILMASKE
ZAGOR
TOM BRAKS
GORDON
ABDULLAH
ÇİKO
MANDRAKE
TONTON ve BARON